#RAPPORTODOPIGP2026

Comunicato Stampa n°2 – 27.11.2026
Impatti territoriali

[XXIV Rapporto Ismea-Qualivita – Analisi impatto territoriale del cibo e del vino DOP IGP per regioni e province]

PANIERE DOP IGP DA OLTRE 1 MILIARDO IN 7 REGIONI

Crescono ancora il Sud e le Isole (+2,5%), Nord-Est e Nord-Ovest concentrano il valore

Tra le Regioni bene soprattutto Emilia-Romagna, Lombardia, Puglia e Sardegna
Impatto economico DOP IGP in crescita in oltre la metà delle province italiane (56%)

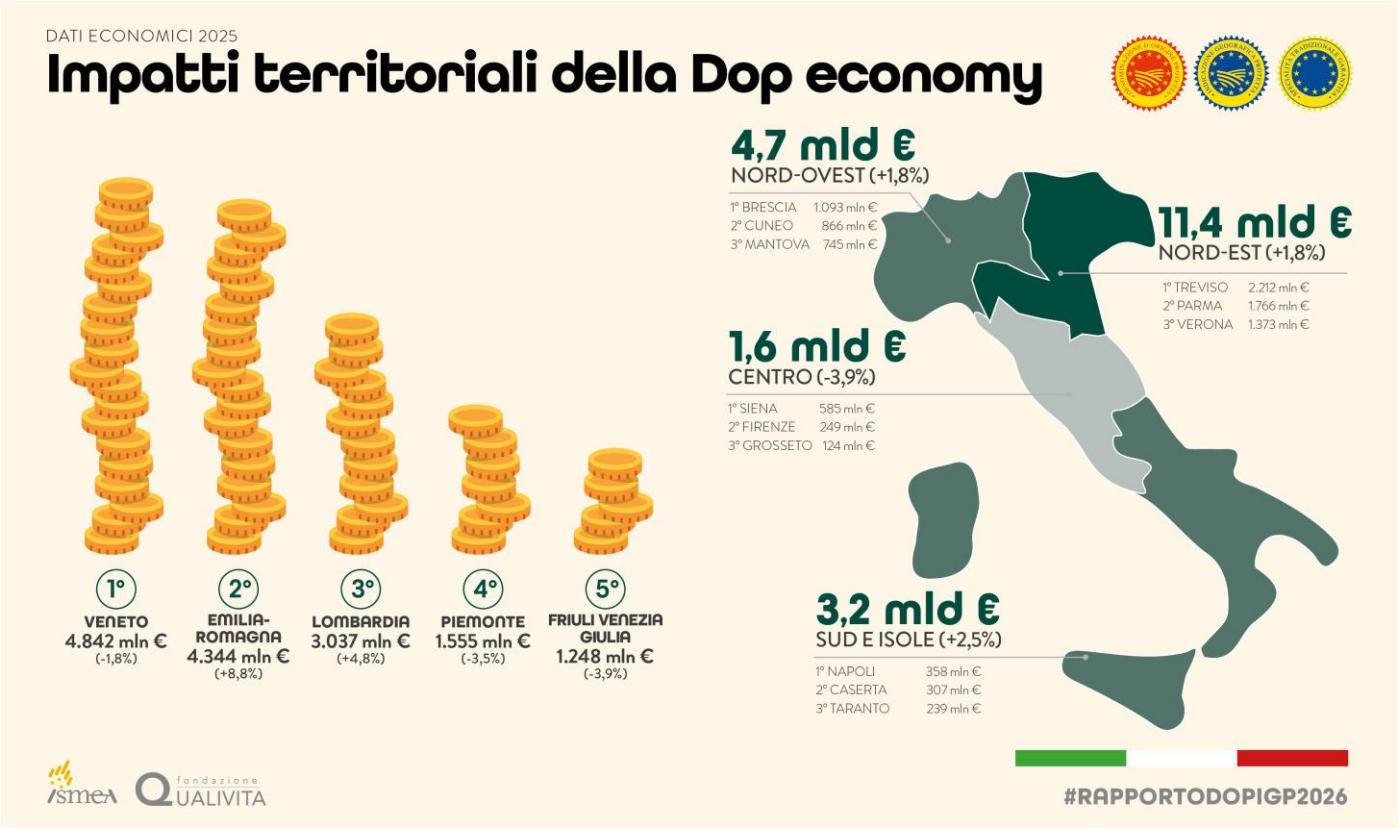

Cresce anche nel 2025 la **Dop economy regionale**, anche se con andamenti disomogenei nei territori. Secondo i dati del **XXIV Rapporto Ismea-Qualivita** l'impatto delle filiere del cibo e del vino DOP IGP è maggiore dell'anno precedente in undici regioni italiane su venti. A livello territoriale, il 56% delle province registra una crescita del valore economico, con incrementi a doppia cifra nella metà dei casi.

Le quattro regioni del **Nord-Est** concentrano un valore complessivo di 11,44 miliardi € (+1,8% sul 2024) pari al 54% del settore nazionale delle DOP IGP: traina la forte crescita dell'**Emilia-Romagna** (+8,8%) che raggiunge 4,3 miliardi € e si avvicina al **Veneto** (4,84 miliardi €) in calo del -1,8%. In flessione rispetto all'anno precedente anche il **Friuli Venezia Giulia** (-3,9%) e il **Trentino-Alto Adige** (-1,0%), entrambe comunque sopra il miliardo di valore generato dalle DOP IGP del territorio.

Bene anche il **Nord-Ovest** che, dopo l'impennata del 2024 (+7,1% in un anno), segna un ulteriore +1,8% raggiungendo 4,71 miliardi € complessivi. A trainare ancora la **Lombardia** che per la prima volta supera la soglia dei 3 miliardi (3,04 miliardi €) e con il +4,8% registra una crescita per il quinto anno consecutivo; frena ancora il **Piemonte** (-3,5%), che vede in calo il settore vinicolo, mentre cresce il segmento cibo; risultati stabili per la **Valle d'Aosta** che resta a 61 milioni € e in crescita per la **Liguria** (+5,2%) a 60 milioni €.

L'area **Sud e Isole** raggiunge 3,24 miliardi €, con un aumento del +2,5% su base annua, il più alto in termini relativi. Trainano la **Puglia** (+10,8%) e la **Sardegna** (+13,9%) che raggiungono, rispettivamente, 786 milioni € e 623 milioni € nel 2025. Il valore più alto resta quello della **Campania** (952 milioni €), prima regione del Sud, in aumento del +0,7%. In calo **Sicilia** (-9,5%) e **Abruzzo** (-10,0%), mentre sale la **Calabria** (+10,2%).

Il **Centro** scende a 1,63 miliardi € con l'andamento positivo di **Marche** (+8,4%), **Umbria** (+3,3%) e **Lazio** (+2,1%) non in grado di compensare la flessione della **Toscana** (-6,3%).

#RAPPORTODOPIGP2026

REGIONI – IMPATTO ECONOMICO DOP IGP

Il **Veneto** (4,84 mld €) e l'**Emilia-Romagna** (4,34 mld €) trainano il settore, seguite dalla **Lombardia** (3,04 mld €), che cresce per il quinto anno consecutivo, e dal **Piemonte** (1,56 mld €). Il **Friuli Venezia Giulia** (1,25 mld €) al quinto posto supera la **Toscana** (1,24 mld €); segue il **Trentino-Alto Adige** (1,01 mld €), settima regione sopra il miliardo. Seguono tre regioni dell'area "Sud e Isole": **Campania** (952 mln €), **Puglia** (786 mln €) e **Sardegna** (623 mln €).

Prime 10 regioni per impatto economico DOP IGP (cibo e vino)

VALORE REGIONI	CIBO 2025 (mln €)	VINO 2025 (mln €)	TOTALE 2025 (mln €)	VAR % 25/24
1° Veneto	587	4.255	**4.842**	-1,8%
2° Emilia-Romagna	3.881	463	**4.344**	+8,8%
3° Lombardia	2.523	514	**3.037**	+4,8%
4° Piemonte	484	1.071	**1.555**	-3,5%
↑ 5° Friuli Venezia Giulia	396	852	**1.248**	-3,9%
↓ 6° Toscana	199	1.044	**1.243**	-6,3%
7° Trentino-Alto Adige	354	649	**1.003**	-1,0%
8° Campania	856	96	**952**	+0,7%
9° Puglia	99	687	**786**	+10,8%
↑ 10° Sardegna	482	141	**623**	+13,9%

Prime 10 regioni per impatto economico DOP IGP cibo

VALORE REGIONI (CIBO)	2024 (mln €)	2025 (mln €)	VAR % 25/24
1° Emilia-Romagna	3.536	**3.881**	+9,8%
2° Lombardia	2.405	**2.523**	+4,9%
3° Campania	846	**856**	+1,2%
4° Veneto	573	**587**	+2,5%
↑ 5° Piemonte	431	**484**	+12,3%
6° Sardegna	405	**482**	+19,1%
↓ 7° Friuli Venezia Giulia	436	**396**	-9,1%
8° Trentino-Alto Adige	342	**354**	+3,5%
9° Toscana	187	**199**	+6,1%
10° Sicilia	139	**134**	-3,5%

Prime 10 regioni per impatto economico DOP IGP vino

VALORE REGIONI (VINO)	2024 (mln €)	2025 (mln €)	VAR % 25/24
1° Veneto	4.360	**4.255**	-2,4%
2° Piemonte	1.180	**1.071**	-9,2%
3° Toscana	1.139	**1.044**	-8,3%
4° Friuli Venezia Giulia	862	**852**	-1,2%
↑ 5° Puglia	599	**687**	+14,8%
↓ 6° Trentino-Alto Adige	672	**649**	-3,4%
7° Lombardia	494	**514**	+3,9%
8° Emilia-Romagna	459	**463**	+1,0%
9° Sicilia	442	**392**	-11,3%
10° Abruzzo	285	**254**	-10,9%

PROVINCE – IMPATTO ECONOMICO DOP IGP

Tra le province, in testa **Treviso** (2,21 mld €), seguita da **Parma** (1,77 mld €), **Verona** (1,37 mld €) e **Brescia** (1,09 mld €) che superano il miliardo di euro. Fra le prime venti province per valore, i risultati migliori del 2025 in termini assoluti sono quelli di **Parma** (+155 mln €), **Reggio Emilia** (+104 mln €), **Modena** (+75 mln €), **Brescia** (+65 mln €) e **Mantova** (+45 mln €). Le prime dieci province, considerando le classifiche per valore del cibo e del vino, rappresentano 8 regioni italiane.

Prime 10 province per impatto economico DOP IGP (cibo e vino)

VALORE PROVINCE	REGIONE	CIBO 2025 (mln €)	VINO 2025 (mln €)	TOTALE 2025 (mln €)	VAR % 25/24
1° Treviso	Veneto	48	2.164	**2.212**	-2,0%
2° Parma	Emilia-Romagna	1.760	5,6	**1.766**	+9,6%
3° Verona	Veneto	109	1.264	**1.373**	-1,5%
4° Brescia	Lombardia	700	392	**1.093**	+6,3%
↑ 5° Modena	Emilia-Romagna	818	93	**911**	+9,0%
↓ 6° Cuneo	Piemonte	270	596	**866**	-7,4%
↑ 7° Reggio Emilia	Emilia-Romagna	796	63	**859**	+13,8%
↓ 8° Udine	Friuli Venezia Giulia	386	361	**748**	-5,6%
9° Mantova	Lombardia	737	8,3	**745**	+6,4%
10° Siena	Toscana	44	541	**585**	-5,0%

Prime 10 province per impatto economico DOP IGP cibo

VALORE (CIBO)	REGIONE	2024 (mln €)	2025 (mln €)	VAR % 25/24
1° Parma	Emilia-Romagna	1.606	**1.760**	+9,6%
2° Modena	Emilia-Romagna	745	**818**	+9,9%
↑ 3° Reggio Emilia	Emilia-Romagna	691	**796**	+15,3%
↓ 4° Mantova	Lombardia	693	**737**	+6,3%
5° Brescia	Lombardia	676	**700**	+3,5%
6° Udine	Friuli Venezia Giulia	426	**386**	-9,4%
7° Cremona	Lombardia	350	**362**	+3,5%
8° Napoli	Campania	330	**349**	+6,0%
↑ 9° Sondrio	Lombardia	277	**312**	+12,7%
↓ 10° Caserta	Campania	313	**303**	-3,2%

Prime 10 province per impatto economico DOP IGP vino

VALORE (VINO)	REGIONE	2024 (mln €)	2025 (mln €)	VAR % 25/24
1° Treviso	Veneto	2.218	**2.164**	-2,4%
2° Verona	Veneto	1.287	**1.264**	-1,8%
3° Cuneo	Piemonte	693	**596**	-13,9%
4° Siena	Toscana	576	**541**	-6,1%
↑ 5° Brescia	Lombardia	351	**392**	+11,7%
↓ 6° Udine	Friuli Venezia Giulia	366	**361**	-1,1%
↓ 7° Trento	Trentino-Alto Adige	356	**361**	+1,3%
8° Pordenone	Friuli Venezia Giulia	320	**318**	-0,7%
9° Venezia	Veneto	316	**305**	-3,5%
10° Bolzano	Trentino-Alto Adige	315	**288**	-8,6%

CONTATTI STAMPA QUALIVITA
Tel. (+39) 0577 1503049
comunicazione@qualivita.it
qualivita.it - qualigeo.eu
@fqualivita

CONTATTI STAMPA ISMEA
Tel. (+39) 06 85568408/676
ufficiostampa@ismea.it
ismea.it - ismeamercati.it
@ismeaofficial